Die Wand schützen und gestalten,

mit rückseitig lackiertem Sicherheitsglas in allen erdenklichen Farben,
oder
auch im Digitaldruck mit Zeichnungen oder Fotos.

im Bad

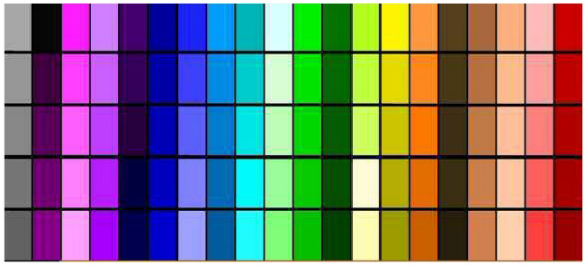

in der Küche

oder in einer Kantine